

GUIDE PRATIQUE ET TOURISTIQUE

Guide des lieux accessibles

Communauté de Communes

Piège et Lauragais



SOMMAIRE

| | |
|---|-------------------|
| Bienvenue dans la Piège et le Lauragais | <u>p3</u> |
| Carte de la Communauté de Communes | <u>p4</u> |
| Administration | <u>p5</u> |
| Culture/Tourisme/Loisirs | <u>p6</u> |
| Hébergement/Restauration | <u>p7</u> |
| Alimentation | <u>p8</u> |
| Service médical | <u>p9</u> |
| Banque/Bureaux de poste | <u>p10</u> |
| Autres commerces | <u>p11</u> |
| Pisciculture | <u>p12</u> |
| Salles polyvalentes | <u>p13</u> |
| Places/Parking | <u>p14</u> |
| Numéros des mairies de la Communauté de Communes | <u>p15</u> |
| Numéros d'urgences | <u>p16</u> |

BIENVENUE EN PIEGE ET LAURAGAIS

ACCES

En voiture :

Carcassonne-Fanjeaux: D119; A61 (échangeur n°22 « Bram ») => 35 km

Toulouse-Fanjeaux: A61, sortie Bram => 82 km

Castelnaudary-Fanjeaux: D623 => 20km; A61 (échangeur n°22 «Bram») => 29km

Mirepoix- Fanjeaux: D 119 => 19 km

En avion

Aéroport de Carcassonne en Pays Cathare :

Informations : 04.68.71.96.46 ou www.carcassonne.aeroport.fr

Réservations : www.ryanair.com

Aéroport de Toulouse Blagnac :

Informations: 0 825 380 000 (0,15 € TTC/min)

Réservations : www.toulouse.aeroport.fr

En train

Gare SNCF de Bram ou **Gare de Carcassonne**

Tél : 36 35 (n° à tarification spéciale) www.sncf.com

ACCUEIL/INFORMATION

Office de Tourisme Intercommunal de la Piège et du Lauragais *

Place du Treil - 11270 FANJEAUX

Tél: 04.68.24.75.45 / Fax: 04.68.76.94.54

E-mail: oti@piege-lauragais.fr



Maison de l'Archéologie « Eburomagus » - Point Info Tourisme

2, avenue du Razès - 11150 BRAM

Tél: 04.68.78.91.19

E-mail: maison.archeologie@wanadoo.fr Site Internet : www.eburomagus.com

CARTE DE LA COMMUNAUTE DE COMMUNES



ADMINISTRATION

Bram

Communauté de Communes Piège et Lauragais

(À compter du mois d'avril 2011)

Rue Bonrepos – Tél : 04.68.76.69.40

Crèche intercommunale

60, rue Bonrepos - Tél : 04.68.78.01.91

Mairie

Rue Chanoine Andrieu – Tél : 04.68.76.10.75

Perception

Place du foirail – Tél : 04.68.76.14.06

Laurac-le-grand

Mairie

Rue du pont – Tél : 04.68.24.76.51

Plavilla

Mairie

Le village – Tél : 04.68.60.50.07

CULTURE/TOURISME/LOISIRS

Bram

Eburomagus, Maison de l'Archéologie / Point Informations touristiques



2, avenue du Razès – Tél : 04.68.78.91.19

Parc des essars

Piste cyclable

MJC

5 rue des Quatre Vents – Tél : 04.68.78.09.18

Médiathèque

Avenue Clémenceau - Tél : 04.68.76.50.07

Fanjeaux

Médiathèque

Cave longue – Tél : 04.68.24.62.79

Pexiora

Médiathèque

Rue des remparts – Tél : 04.68.23.57.19



HEBERGEMENTS/RESTAURATION

Bram

Hôtel-Restaurant Le Clos Saint Loup **

69 avenue du Razès - Tél: 04.68.76.11.91



L'eau berge du Canal (terrasse uniquement)

Port de Bram - Tél: 04.68.76.73.34

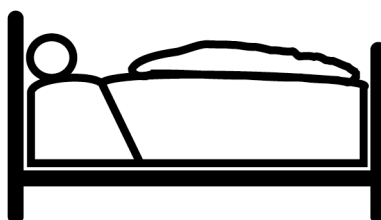

ALIMENTATION

Bram

Carrefour Market

Avenue Preuilhe – Tél : 04.68.76.50.33

Boulangerie LAVAL

15, avenue Général de Gaulle – Tél : 04.68.76.12.82

Poissonnerie Calas

21, avenue Général de Gaulle – Tél : 06.13.38.57.70

Magasin d'alimentation

Avenue Général de Gaulle

Coccimarket

Place Carnot

Traiteur Roman Salette

26, avenue Général de Gaulle – Tél : 04.68.76.10.96

Audecoop

Avenue de la gare – Tél : 04.68.76.58.06

Villasavary

Epicerie

67, route nationale – Tél : 04 68 24 78 30



SERVICE MEDICAL

Bram

Pharmacie des Halles

3, place Carnot – Tél : 04.68.76.10.32

Cabinet dentaire

22, rue Saint-Hubert – Tél : 04.68.76.11.02

Cabinet infirmier

19 Ter rue St-Hubert – Tél : 04.68.79.08.53

Vétérinaire

30, avenue Général de Gaulle – Tél : 04.68.76.51.99

Villepinte

Kinésithérapeute/Ostéopathe

34, bd Gambetta – Tél : 04 68 94 24 06



BANQUE/BUREAU DE POSTE

Bram

Crédit Agricole

25, avenue Général de Gaulle – Tél : 0.892.892.000

Caisse d'épargne

38, avenue Général de Gaulle – Tél : 0.821.015.199

La poste (accès boîte aux lettres uniquement)

Pexiora

Agence postale

Villasavary

Distributeur de billets La Poste

Rue du Barry

Villesisclé

Boîte aux lettres

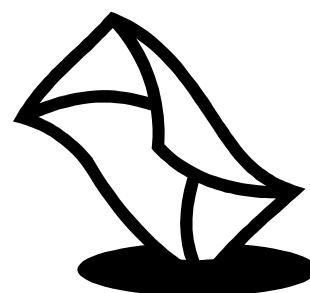

AUTRES COMMERCES

Bram

Magasin PHILDAR

19, avenue Général de Gaulle – Tél : 04.68.76.15.24

Magasin Alu/PVC

Avenue Général de Gaulle

Papèterie

Avenue Général de Gaulle

Lavomatique

Gamm Vert

ZA la Rocade – Tél : 04.68.76.58.13

Bar PMU

Rue Chanoine Andrieu

Garage automobile M. Suarez (garage uniquement)

1, rue du Rhin et du Danube – Tél : 04.68.76.15.74

PISCICULTURE

Bram

Les Etangs d'Occitanie

Port du Canal – Tél : 04.68.76.17.38

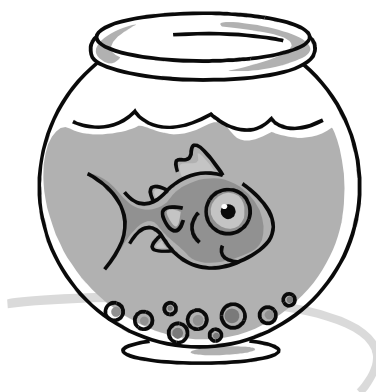

SALLES POLYVALENTES

Bram

Salle polyvalente

Les Halles

Fanjeaux

Salle polyvalente

La Force

Salle polyvalente

Lacassaigne

Salle polyvalente avec toilettes adaptées

Pexiora

Espace associatif

Plavilla

Salle polyvalente

Villasavary

Les Halles

PLACES/PARKING

Bram

Place Carnot

Place de la République

Parking de la Poste (rue Joliot Curie)

Villasavary

Parking place du grand chemin



NUMEROS DES MAIRIES DE LA COMMUNAUTE DE COMMUNES

| | |
|-------------------------------|----------------|
| BRAM | 04 68 76 10 75 |
| CAZALRENOUX | 04 68 60 54 90 |
| FANJEAUX | 04 68 24 70 01 |
| FONTERS du RAZES | 04 68 60 51 56 |
| GAJA La SELVE | 04 68 60 50 05 |
| GENERVILLE | 04 68 60 50 12 |
| LA FORCE | 04 68 76 23 64 |
| LACASSAIGNE | 04 68 24 73 12 |
| LAURAC le GRAND | 04 68 24 76 51 |
| ORSANS | 04 68 24 73 28 |
| PEXIORA | 04 68 94 91 51 |
| PLAVILLA | 04 68 60 50 07 |
| RIBOUISSE | 04 68 60 52 74 |
| SAINT-GAUDERIC | 04 68 24 78 15 |
| SAINT JULIEN de BRIOLA | 04 68 24 77 02 |
| VILLASAVARY | 04 68 11 93 95 |
| VILLEPINTE | 04 68 94 24 75 |
| VILLESISICLE | 04 68 76 50 62 |

NUMEROS D'URGENCE

| | |
|----------------------------------|----------------|
| POLICE | 17 |
| POMPIERS | 18 |
| NUMERO D'URGENCE EUROPEEN | 112 |
| SAMU | 15 |
| CENTRE ANTIPOISON | 04 91 75 25 25 |